LE BROYAGE & LE PAILLIS

Les haies du jardin sont taillées, le bois mort ramassé et les pieds de mur désherbés. Mais que faire de ces végétaux ? Une solution existe.

Des branchages... au broyat

Rien de tel que le **broyage** pour **valoriser les restes de taille**.
Le broyat est facile à réaliser quand les branchages sont fraîchement taillés, ni trop mous, ni trop fins.

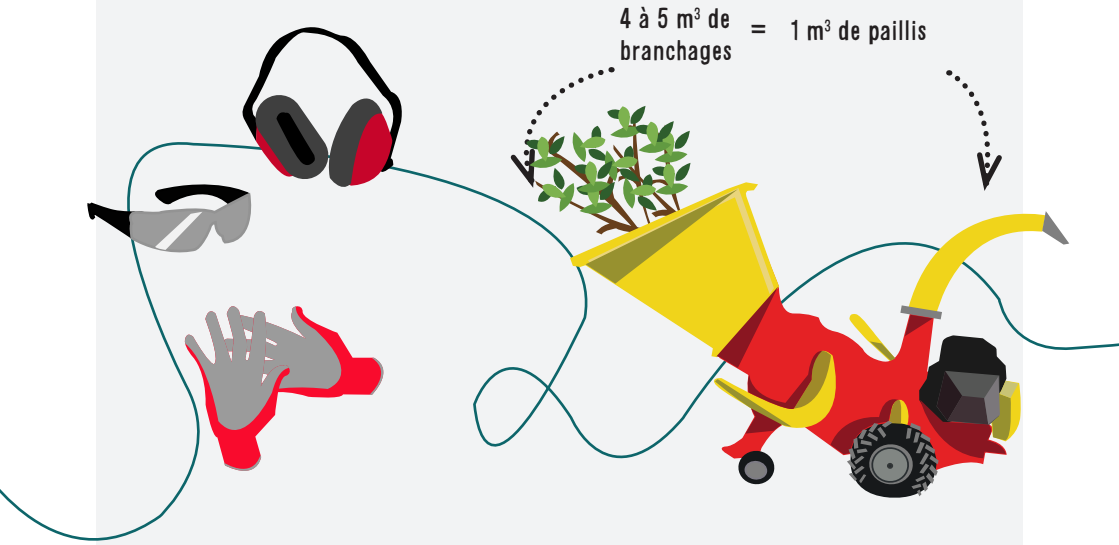

Comment s'équiper ?

Une **tondeuse** suffit pour les rameaux d'un diamètre inférieur à 1 cm. Un **broyeur** devient nécessaire lorsque le diamètre est plus important. Un broyeur peut se prêter entre voisins. Il est aussi possible de faire appel à la commune ou à un magasin de bricolage pour en louer un.

Trivalis
ENSEMBLE VALORISONS NOS DÉCHETS

ADEME
Agence de l'Environnement et de la Maîtrise de l'Energie

Du broyat au paillis : les multiples avantages du paillage

Le broyat est étalé sur **2 à 5 cm d'épaisseur, selon la nature du paillage,** en assurant ensuite une **rotation des paillis** en terme de composition, surtout au potager : la variété des paillis améliore la qualité de l'humus et évite la propagation de maladies.

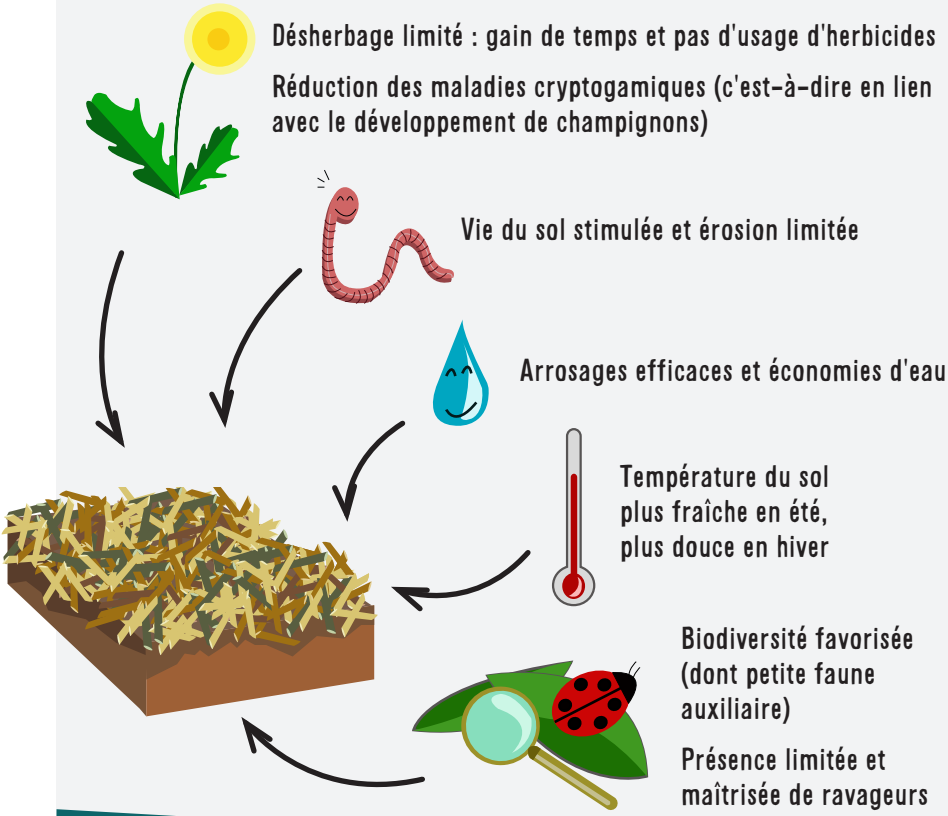

Le saviez-vous ?

Brûler ses végétaux est interdit depuis 2011 en France, car cela occasionne des nuisances sanitaires et environnementales.

En Vendée, la quantité de végétaux déposés en déchèterie par habitant représente 118 kg/an en 2018 et un coût global de 2,6 millions d'euros.

LE COMPOSTAGE

Des épluchures, des fleurs fanées, … , de quoi faire une nourriture pour le potager et les plantes. Pour alléger notre poubelle et valoriser nos biodéchets, pensons utile : le com-po-stage.

Le compo-quoi ?

Le **compostage** transforme nos restes de cuisine et du jardin en une ressource précieuse et gratuite. Nos biodéchets ainsi valorisés enrichissent la terre du jardin et nourrissent nos plantes.

Ce compost est **vivant** ; c'est le résultat de l'action d'organismes décomposeurs qui ont besoin, pour vivre, d'eau, d'oxygène et de nutriments.

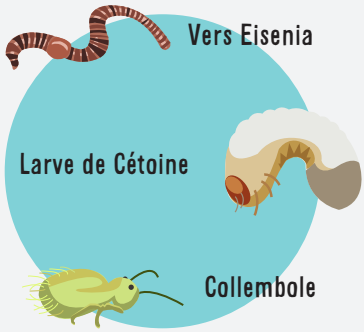

Composteur à la mi-ombre
et à l'abri du vent

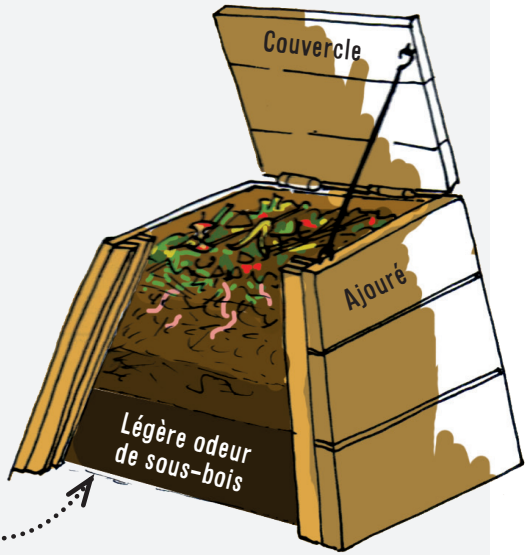

Compost mûr :
brun et grumeleux
prêt à l'emploi

Trivalis
ENSEMBLE VALORISONS NOS DÉCHETS

ADEME
Agence de l'Environnement et de la Maîtrise de l'Energie

Les 3 règles d'or du compost

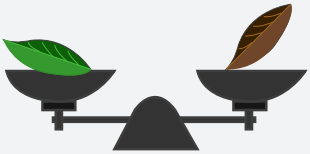

1 – J'équilibre les apports entre vert (matière azotée, comme de la pelouse fraîche) et brun (matière carbonée, comme du bois sec).

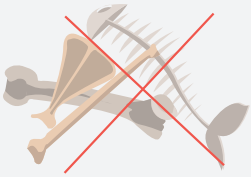

2 – Je ne mets pas de litières de chats ni d'oiseaux (toxoplasmose).

3 – J'aère le compost en formation en le brassant une fois par mois à l'aide d'une griffe, d'une fourche ou d'un Brass'compost. Je maintiens une humidité suffisante, en arrosant modérément par temps sec.

Comment utiliser le compost ?

Le compost est mûr après **6 à 8 mois**. Le sol est décompacté, il est griffé légèrement à la surface sur les **5 premiers cm** ; le compost mûr est épandu sur 1 ou 2 cm d'épaisseur, puis recouvert d'un paillis.

Le saviez-vous ?

Il existe de nombreuses possiblités de composter : en bac, en tas, en compostage de surface (paillage), en lombricomposteur ou en compostage collectif.

En Vendée, **14 % du contenu des sacs noirs est composé de restes alimentaires gaspillés** dont 4 % de pain.

DES CONSTRUCTIONS EN BOIS POUR LE JARDIN

Pas de broyeur et un reste de branches coupées. Que faire ?
Nous pouvons les valoriser dans le jardin.
Tuteurs, bordures, tressages et arches vont structurer l'espace sans avoir à jeter ces branches.

Le bambou

Constitué de fibres très résistantes, il est très rigide ou très souple. Il offre une grande liberté de création.

Le saule

Très souple, c'est le matériau privilégié pour une vannerie de précision (attention, prend rapidement racine à la surface du sol en saison de bouturage).

Le noisetier

Bois relativement souple, très utilisé en vannerie

Le châtaignier

Bois solide et souple, naturellement résistant aux intempéries et aux moisissures

Quelles branches coupées choisir ?

Tous les branchages peuvent resservir, même non broyés.
Cela dépend de ce que l'on souhaite réaliser. Les rameaux se sélectionnent selon leur souplesse, longueur, densité et diamètre.

Trivalis
ENSEMBLE VALORISONS NOS DÉCHETS

ADEME
Agence de l'Environnement et de la Maîtrise de l'Energie

Quelques idées d'aménagements pour recycler les végétaux

Des gants, un sécateur, de la ficelle, un mètre mesureur, et éventuellement une hâche et une perçeuse, tout est prêt pour fabriquer de nombreux éléments et personnaliser le jardin.

La seule limite, c'est l'imagination de chacun.

Voici quelques exemples de réalisations :

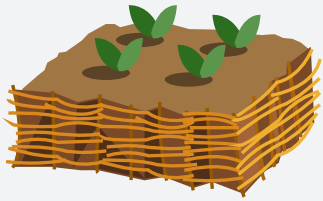

Carré potager

Piquets de châtaigniers plantés à la verticale et tressage de noisetier ; rempli avec de la terre, du compost puis un paillis, ne reste plus qu'à semer ou planter.

Tuteurs décoratifs

Bambou ou tout branchage droit et solide avec du saule pour consolider la base de la structure. Idéal pour les tomates mais aussi les ipomées, haricots rame, concombres, ...

Et pour un jardin Zéro Déchet ++

Lorsque les créations seront fragilisées par le temps et les intempéries, elles pourront être utilisées en apports bruns dans le composteur ou bien recyclées en ***abri à hérissons.*** Ces derniers raffolent des limaces. Pour offrir un gîte aux hérissons, il suffit d'une cagette disposée à l'envers dans laquelle est découpée une entrée ; branchages et feuilles mortes en couverture dissimulent l'abri.